

Merkjabók geimálfans

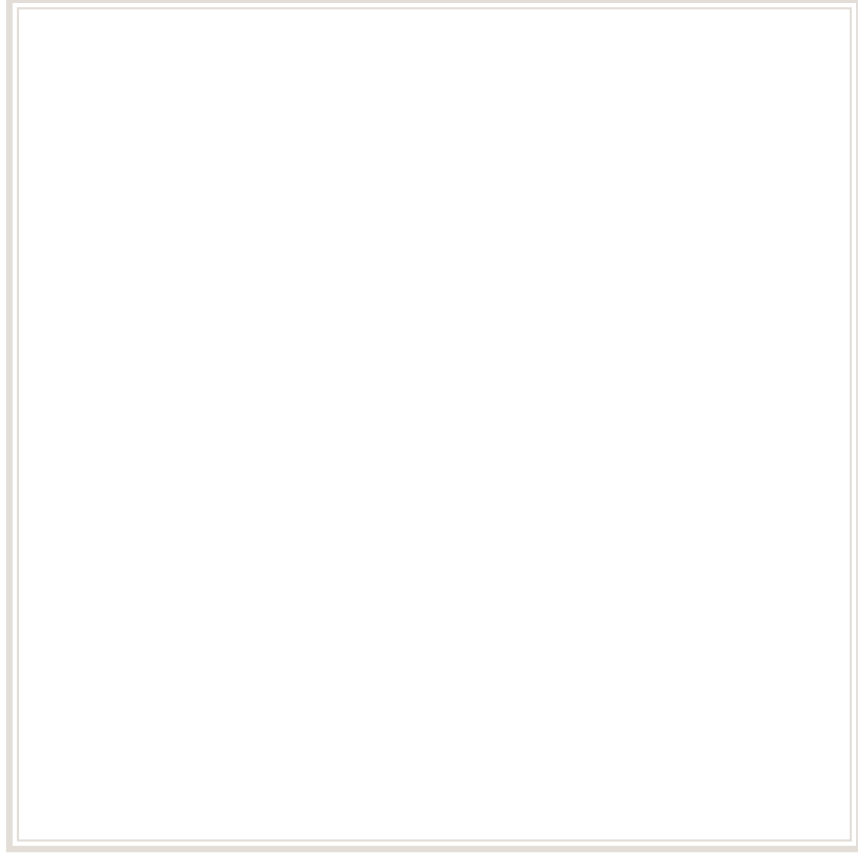

Nafn:

Bekkur:

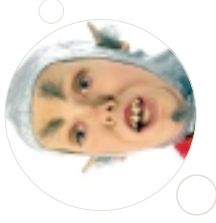

SIYSAVARNAFÉLAGIÐ
LANDSBJÖRG

Þjónustumerkjakönnun 1

Leggðu þessa merkjakönnun fyrir fullorðinn einstakling í fjölskyldunni og athugaðu hvað hann þekkir af þessum þjónustumerkjum.

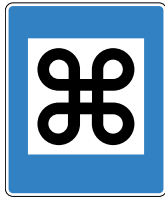
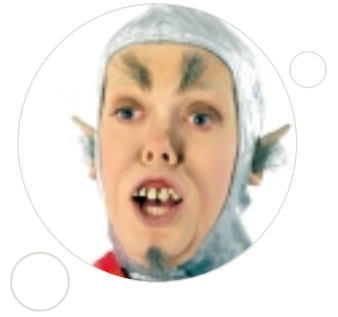

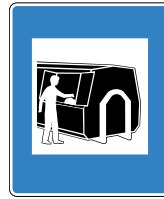



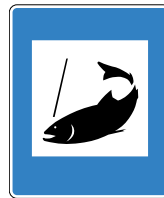

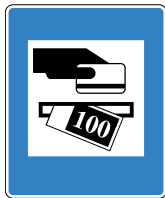



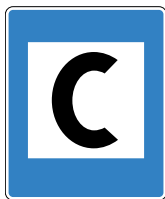



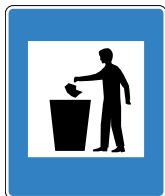

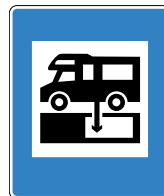

Þjónustumerkjakönnun 2

Hve margir úr fjölskyldu ykkar þekktu hvert merki? Skráið niðurstöðurnar inn á súluritið. Nú verður spennandi að sjá hvaða þjónustumerki fer með sigur af hólmi!

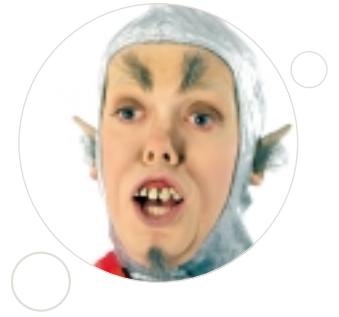

30										
29										
28										
27										
26										
25										
24										
23										
22										
21										
20										
19										
18										
17										
16										
15										
14										
13										
12										
11										
10										
9										
8										
7										
6										
5										
4										
3										
2										
1										



Athyglisverður staður



Sorpgámar



Iðnaðarsvæði



Veiðileyfi



Hraðbanki



Hundahótel



Miðbær



Útsýni með hring sjá



Sorpílát



Losun skólpítanka

Hlutir sem geta valdið köfnun

Kokhólkurinn er 4 cm á breidd. Ef hlutur kemst ofan í hólkin getur hann valdið köfnun. Hjálpaðu geimálfinum að finna breidd nokkurra hluta og skráðu hvort þeir eru hættulegir eða ekki. Finndu nokkra hættulega hluti í viðbót í herberginu þínu og skráðu þá á auðu línurnar.

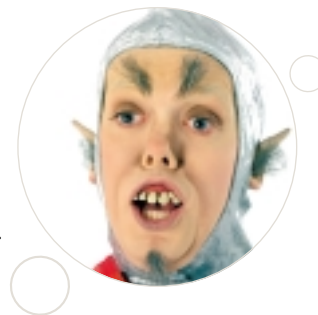

Hlutur	Breidd	Innan hættumarka	Utan hættumarka
Tyggjókúla			
Kringlóttur yddari			
Gosflöskutappi			
Tíkall			
Tala			
Borðtenniskúla			
Lyklakippuhringur			
Golfkúla			
Kringlótt rafhlaða			
Skopparabolti			
Strokleður			

Sum leikföng eru ekki ætluð börnum 3 ára og yngri. Á þeim er til dæmis eitthvað lauslegt sem hægt er að plokka af og setja í munninn. Þannig leikföng eru merkt með sérstöku merki. Finndu það og teiknaðu hér í rammann.

Umhverfisvænar vörur

Finndu og skráðu neysluvörur og leikföng heima hjá þér sem hafa þær merkingar sem hér eru sýndar. Ef þú finnur merki sem eru ekki á þessu blaði skaltu teikna þau í reitina neðst.









□

□

□

□

Geimkafari utanborðs

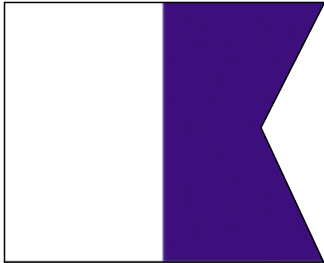
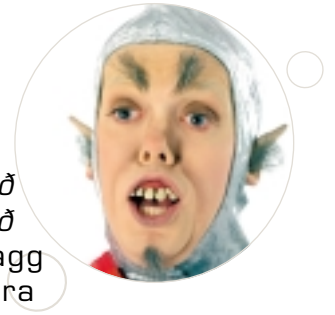

Þetta merkjaflagg þýðir: *Skip er með kafara utanborðs og hættulegt er að nálgast það.* Hannaðu nýtt merkjaflagg fyrir geimskip sem er með geimkafara utanborðs.

Hvaða hættur geta fylgt því að kafa í sjó og vötnum?

Hvaða hættur geta fylgt því að kafa í geimnum?

Morsstafrófið

.... . _ _ _ . _ . _ . _ . _ . _ . !!

Þú ert í geimskipi sem er að hrapa og þarft að senda út neyðarkall á Morsstafrófinu. Tíminn er naumur svo þú verður að biðja um aðstoð í mjög fáum orðum!



Neyðarkallið þitt með venjulegum bókstöfum:

Neyðarkallið á Morsstafrófinu:

Sem betur fer heyrir einhver á Jörðinni neyðarkallið þitt og svarar þér. Þýddu svar jarðarbúans yfir á venjulega bókstafi.

Svar jarðarbúans á Morsstafrófi:

Svar jarðarbúans með venjulegum bókstöfum:
